
TONNEINS
CULTURE
SAISON
2019~2020
ville de
tonneins
www.mairie-tonneins.fr


Nous vous amenons ailleurs...



Nous avons le plaisir de vous proposer, pour ce nouvel acte de la saison culturelle tonneinquaise, une programmation aux multiples facettes, colorée, vivante et étonnante.
Et ce n'est pas son programme qui pourra démentir cette énergie toujours renouvelée depuis maintenant de nombreuses années.
Car l'esprit et le fil conducteur de nos saisons, ont toujours été de partager, se réunir, se retrouver, ensemble autour des artistes, des spectacles et des festivités, …
Cette programmation pluridisciplinaire exigeante mais jamais élitiste s'articule autour d'une envie de vous transporter vers un… ailleurs… celui que vous aurez choisi…
La culture ouvre un vaste champ de possibilités offrant à tout un chacun la liberté de l'explorer à sa guise : créer, imaginer, lire, découvrir, apprendre, s'interroger, chanter, danser, écouter, contempler, s'émouvoir, rire, s'émerveiller, se divertir, communiquer, partager…
Fidèle à notre politique amorcée, l'offre culturelle s'adresse à tous les publics avec des tarifs attractifs.
La culture s'acquiert dès le plus jeune âge et parce qu'il est important, notamment, de permettre à tous les enfants de découvrir l'art et de se familiariser avec le spectacle vivant, les écoliers de la ville (et du territoire) sont régulièrement invités à différents spectacles qui leurs sont spécifiquement dédiés et ouvrent de nouveaux horizons artistiques et culturels.

Une programmation éclectique enrichie par les propositions de nos associations locales. En effet, notre ville peut se targuer d'avoir un tissu associatif culturel aussi bouillonnant qu'efficace. Il contribue pleinement à la diversité des formes et des genres déclinée dans la plaquette Tonneins Culture.

Chaque saison, le travail réalisé par les équipes du Service Culturel et Technique se traduit par une reconnaissance du public toujours plus nombreux que ce soit à La Manoque ou à La Gabarre.

De l'humour au théâtre musical, en passant par des classiques et des concerts variés pour tous : suivez-nous dans cette aventure culturelle toujours plus surprenante, parfois déconcertante, assurément inattendue.
Que dans vos yeux brillent la surprise et l'émotion, que sur vos visages les sourires s'affichent et à peine sortis de nos salles, une seule envie… y revenir !

Belle saison à tous,

Dante RINAUDO - Maire de Tonneins

Légende

MANOQUE

Spectacles programmés par la Ville de Tonneins

ÉVÈNEMENTIEL

Manifestations portées par la Municipalité

MANO

Spectacles « Jeune Public et Familial » avec représentations scolaires et Tout Public

CARTE BLANCHE

Spectacles portés par une association avec le soutien de la Ville de Tonneins

LES JEUDIS SOIRS DE LA GABARRE

Spectacles « Découverte »,
8 rendez-vous mensuels artistiques et conviviaux
Avec possibilité de petite restauration avant la représentation proposée par Tonneins Animations à partir de 19h30.
Réservation (48h à l'avance) auprès du Service Culturel
05 53 84 50 88

Pause gourmande suivez le logo !





Le Billet suspendu et la main tendue

C'est quoi ?...
De la solidarité culturelle !

L'idée du **billet suspendu** est une déclinaison du « café suspendu », tradition de solidarité née dans les bars napolitains qui consiste à commander un café et à en payer deux, un pour soi, un pour celui qui n'a pas de quoi se l'offrir. Le concept a essaimé un peu partout dans le monde. En France, on ne compte plus les bars qui pratiquent le « café suspendu », les boulangeries qui pratiquent la « baguette en attente »... pourquoi ne pas l'étendre à d'autres biens de consommation comme le billet de spectacle ?

Et la main tendue ? L'envie d'aller au spectacle est là mais vous êtes sans véhicule, vous ne pouvez pas ou n'osez pas vous déplacer seul (e) ... et si quelqu'un se proposait pour vous accompagner (en voiture, à pied...).

Comment ça marche ?

Le billet suspendu : participez à un élan solidaire en contribuant à financer des billets de spectacles qui seront mis à disposition de ceux qui n'auraient pas pu se les offrir.

Depuis le mois de février 2018, le Service Culturel met à disposition une tirelire sur le comptoir de l'accueil pour une **cagnotte solidaire**. On peut y laisser la monnaie qu'on a au fond de la poche, ainsi chacun peut participer à hauteur de sa bourse.

Dès que la somme d'une place de spectacle à venir est atteinte, un billet est émis et, il est suspendu sur un fil au Centre Culturel à la discrétion des bénéficiaires.

La main tendue : Laissez vos coordonnées au Service Culturel et nous essayerons de trouver la personne qui pourra vous accompagner puis vous ramener. Pour son geste solidaire, la personne accompagnante bénéficiera du tarif réduit.

Inscrivez-vous au Centre Culturel pour être mis en relation.

Renseignements
Service Culturel de Tonneins 05 53 84 50 88

PARLEZ-EN AUTOUR DE VOUS !

Quelle qu'en soit la raison, si vous êtes actuellement dans une situation qui ne vous permet pas de vous offrir une place ou qui freine votre envie de pousser les portes de la salle de spectacle, décrochez simplement une place du fil ou appelez-nous afin d'accéder au spectacle de votre choix.



CARTE BLANCHE À STACCATO

Vendredi
06 Septembre
20H30 - La Manoque

STACCATO

BRIGITTE FONTAINE

Dans le cadre de l'ouverture du 19ème Festival Abracada'Sons

Un peu folle... mais pas que !

Beaucoup connaissent le personnage fantasque...
Moins nombreux sont ceux qui connaissent la force de son écriture. Baroque, flamboyante, impertinente, iconoclaste, subversive et tendre sont des mots qui collent aussi bien à l'artiste.
La Reine des Kékés professe un goût certain pour l'excentricité et l'ironie, marques de fabrique disséminées dans tous ses albums, pièces, livres et interviews.
Incroyable chanteuse, à nulle autre pareille, Brigitte Fontaine fait souffler depuis 50 ans un salutaire vent de (plus ou moins) douce dinguerie à travers les allées un peu trop bien ordonnées de la chanson française. Aujourd'hui âgée de 80 ans, elle reste vivace et tumultueuse, toujours prête à jaillir là où on ne l'attend pas.
Le bateau ivre de Brigitte Fontaine n'est pas prêt de chavirer....

CONCERT

Tarif L - 22€ en location / 25€ sur place / www.weezevent.com & www.fnac.com

Tout Public

La Presse en parle : *Si Brigitte Fontaine n'existait pas, il faudrait l'inventer. Sauf qu'autant de liberté, d'impertinence et de virtuosité, ça ne s'invente guère. Ça se déguste, comme un plaisir un peu coupable et donc doublement savoureux.* **Télérama**

06

Ven. Sam. Dim.
20. 21. 22 Septembre
Centre Culturel Paul Dumail

JOURNÉES DU PATRIMOINE

Découvrir Tonneins... sa grande histoire et ses anecdotes !

Pour cette nouvelle édition des Journées du Patrimoine, la Ville de Tonneins avec le renfort de ses associations propose un programme dense et varié de (re)découverte de notre belle cité et de son histoire.
L'occasion également de rendre hommage à l'une de nos illustres personnalités, **L'Abbé Lanusse**.

Au programme du Week-end

- Exposition « L'Abbé Lanusse »
- Les Bouquinistes - Vente de livres au profit des œuvres locales
- Visites des lieux cultuels du canton
- Rassemblement et balades des voitures anciennes
- Visite des lieux emblématiques de Tonneins .....



Gratuit / Tout Public
En partenariat avec Le Rotary club, Inner Wheel, Les Passionnés du Lion, M. et Mme Duperrin, JP. Subran, P. Magrin, le Photo Club de Tonneins et des Passionnés locaux
Programme en cours d'élaboration.
Retrouvez le détail de la manifestation sur www.mairie-tonneins.fr



MANOQUE

Vendredi
27 Septembre
19H00 - La Manoque

Ouverture de Saison en musique

En partenariat avec l'Association APANAF

Évasion musicale...

Pour cette soirée d'ouverture, le Service Culturel vous invite à un voyage musical en mettant à l'honneur des groupes locaux.
Dès 19h, la saison culturelle défilera sous vos yeux aux rythmes du groupe **Sou-Ko** et de ses compositions, originales et atypiques inspirées par les rythmes d'Afrique, les sonorités de l'Orient et la musique ancienne occidentale.
Puis à 20h30, diverses ambiances se succèderont au fil de la soirée : le groupe **Acoustic Tubards** et son rock acoustique, **So Unity** et son Reggae tonique et engagé puis **Les fils du Trec**, groupe rock indépendant qui allie des compositions énergiques et des reprises efficaces. Enfin, le **DJ Xuitek** complètera et clôturera cette soirée éclectique et caritative.

CONCERT

Tout Public

Tarif L - Libre mais conscient

L'info en + : Concert caritatif au profit de l ITEP

Jeudi
10 Octobre
20H30 - La Gabarre

PAUSE GOURMANDE
+ d'infos > P4
05 53 84 50 88

LES JEUDIS SOIRS DE LA GABARRE

LES CONFÉRENCES DE POCHE

Cie Nokill - www.cienokill.fr
De et avec Léon Lenclos

Comment tout savoir sur rien du tout.

C'est un cycle de plusieurs conférences, des conférences de poche qui nous transportent dans l'univers de Léon Lenclos, où l'irréel devient banal, où le quotidien semble extraordinaire.

De quoi va-t-il parler ? Dès les premières phrases, on est saisi : bon sang ! Il me parle de moi. À grandes enjambées, un pas dans la science, l'autre dans la poésie.

Il nous apprend ce que l'on pressentait sans pouvoir mettre de mots dessus. Notre peur du vide, des trous, de l'inconnu... et nos fantasmes, rire de tout, ouvrir la fenêtre et s'envoler comme un oiseau.



Tout Public à partir de 12 ans - Durée 1h20
Tarif B - Plein tarif 12€ / Réduit et Groupe 8€ / Duo 20€ / Trio 24€
Sur place Plein tarif 14€ / Réduit 10€

THÉÂTRE



MANOQUE

Samedi
19 Octobre
20H30 - La Manoque

TOULOUSE, J'ADÔRE

De : Éric Carrière - Mise en scène : Roger Louret
Avec : Angélique Panchéri, Noémie Larroque, Patrice Ortega

Rire assuré et soirée inoubliable. Ô TOULOUSE!!!

Un couple de jeunes Parisiens est nommé à Toulouse, et pour eux c'est la joie totale ! À la recherche d'un appartement "super bien placé", ils poussent la porte d'une agence immobilière tenue par Barbara, la toulousaine type !
Barbara les prend sous son aile avec non seulement la mission de leur trouver un super appartement mais aussi de faire d'Armand et Stéphanie de vrais toulousains ! Apprentissage de la langue, découverte du vocabulaire imagé, initiation à l'apéro , tout y est...
Quand les Toulousains rigolent de Toulouse, ils prouvent leur humour. Quand Toulouse parle à Paris ce n'est pas que de l'amour, et ça, ça vaut vraiment le détour !

THÉÂTRE

Tout Public - Durée 1h30

Tarif D- Plein tarif 22€ / Réduit et Groupe 18€ - Sur place Plein tarif 25€ / Réduit 21€

Le public en parle : *Le scénario est impeccable, la chute inattendue et les acteurs à la hauteur. Quelle belle énergie ! Un pur moment de bonheur et de rigolade avec une Angélique désopilante...*

Jeudi
31 Octobre
14H30 - La Manoque

EVÈNEMENTIEL

TONNEINS FÊTE HALLOWEEN

Sorcières, vampires, fantômes et petits monstres sont de sortie... Attention à vous !!!

Comme chaque année le Service Jeunesse propose une grande journée frissonnante aux petits Tonneinquais !

L'après-midi est consacré aux diverses animations : activités créatives et manuelles, jeu de piste, maquillage, ...

Et pour clôturer les festivités, une soirée détonante et musicale est programmée...

ATTENTION FRISSONS GARANTIS !



Gratuit / Tout Public
Ateliers, animations, maquillage et soirée d'enfer

Programme en cours d'élaboration.
Retrouvez le détail de la manifestation sur www.mairie-tonneins.fr

FRISSONS



LES JEUDIS SOIRS DE LA GABARRE

Jeudi
14 Novembre
20H30 - La Gabarre

PAUSE GOURMANDE
+ d'infos > P4
05 53 84 50 88

LA CHASSE EST OUVERTE

Cie Sale Gamine - https://fr-fr.facebook.com/ciesalegamine/
Jeu et mise en scène : Lisa Lehoux

À vous de juger...

Approchez, approchez… Famille, voisins, connaissances lointaines ou parfaits inconnus, joignez-vous au procès public d'une sorcière d'aujourd'hui.
Ce sera à vous de juger du sort de l'accusée… la chasse est ouverte… ! »
« La chasse est ouverte » est un solo pour une comédienne, cinq personnages dont une ou plusieurs sorcières… Pendant une heure, vous serez au cœur d'un tribunal populaire en chanson et en accordéon où le public devient jury de l'affaire. A la fin du procès, ce sont les spectateurs qui délibèrent afin de juger l'accusée et de statuer sur sa peine.

THÉÂTRE MUSICAL INTERACTIF

Tout Public à partir de 12 ans - Durée 1h

Tarif B - Plein tarif 12€ / Réduit et Groupe 8€ / Duo 20€ / Trio 24€

Sur place Plein tarif 14€ / Réduit 10€

Le public en parle : Un spectacle émouvant ! Grâce à son immense talent, Lisa Lehoux la comédienne nous fait passer du rire à l'émotion .. et nous fait réfléchir ! On a adoré ce spectacle et on vous le recommande vivement ...

Samedi
16 Novembre
20H30 - La Manoque

CARTE BLANCHE AUX POMPONS BLEUS

CONCERT DE LA SAINTE-CÉCILE

www.pomponsbleus.com

Une belle soirée musicale...

Pour leur 1er rendez-vous musical de la saison, les Pompons Bleus inviteront sur scène l'orchestre d'harmonie et ses cinquante musiciens pour un programme aux sonorités inédites avec leur invité : **Sébastien LALIGNE**, auteur-compositeur-interprète.

Le chanteur interprètera un nouveau répertoire, accompagné par l'OHPB et un chœur de 120 enfants (les élèves de l'enseignement musical des Pompons Bleus, les élèves des classes de CM2 du Mas d'Agenais, Cocumont et les élèves de l'école de St Martin de Curton).

C'est une grande joie et un grand bonheur pour Sébastien Laligne de revenir à La Manoque.



Tout Public - durée 2h

Tarif L - 12€ - Gratuit pour les –12 ans

Renseignements & réservations Office de Toursime Val de Garonne 05 53 79 22 79

CONCERT



MANO
JEUNE PUBLIC & FAMILIAL

Mardi
19 Novembre
20H30 - La Manoque
14H30 - Séance Scolaire

Le tour du théâtre en 80 minutes

Cie Thomas Visonneau
Conception, écriture et jeu : Thomas Visonneau et Arnaud Agnel
Mise en scène : Thomas Visonneau - Vidéos : Arnaud Agnel

Le théâtre est une porte ouverte
qui ne demande qu'à être franchie

80 minutes pour raconter l'Histoire du théâtre de l'Antiquité à nos jours ! 80 minutes pour parcourir 17 mouvements, soit 25 siècles d'Histoire !
80 minutes pour explorer toutes les théâtralités ! 80 minutes pour apprendre en s'amusant !
No et Tom vous racontent à leur manière l'Histoire du Théâtre, de ses prémices antiques aux bouleversements d'aujourd'hui, dans une forme simple et directe, inventive et ludique, drôle et touchante. Une pseudo-conférence pour tous ceux qui auraient oublié que Sophocle est né avant Molière qui est né avant Hugo qui est né avant Beckett. Et pour qu'ensuite chacun, à sa mesure, puisse s'emparer de cette Histoire et s'y inscrire.

THÉÂTRE

Tout Public à partir de 12 ans - Durée 80'
Tarif B - Plein tarif 12€ / Réduit et Groupe 8€ / Duo 20€ / Trio 24€
Sur place Plein tarif 14€ / Réduit 10€

Jeudi
21 Novembre
20H30 - La Gabarre

CARTE BLANCHE
CIE MARGUERITE AUX 4 VENTS

L'Homme qui rit

D'après le roman de Victor Hugo - Cie La Marguerite aux 4 vents
Adaptation et mise en scène : Romuald Borys
Comédiens : Aude Gagnier, Jimmy Daumas, Jean-Luc Daltrozzo

Épique et poétique...

« L'Homme qui rit » est, de toutes les œuvres de Victor Hugo, la plus échevelée, la plus étrange, la plus baroque, et peut-être la plus surréaliste avant la lettre.
Ce grand « conte philosophique », tout public, interrogeant les vertiges et les mystères de l'esprit humain, ranime le flamboiement de l'imagination.
Une grande, merveilleuse et tragique épopée… une épopée parfois chantée et musicale qui entraîne le spectateur dans un monde fantaisiste… une épopée, portée par 3 comédiens, où il n'y a plus qu'à se laisser porter par le souffle de Victor Hugo.



Tout Public - durée 1h15
Tarif B - Plein tarif 12€ / Réduit et Groupe 8€ / Duo 20€ / Trio 24€
Sur place Plein tarif 14€ / Réduit 10€
L'info en + : Création 2019

THÉÂTRE

EVÈNEMENTIEL

Ven. Sam. Dim.
22. 23. 24 Novembre
Centre Culturel Paul-Dumail
et Cinéma Rex

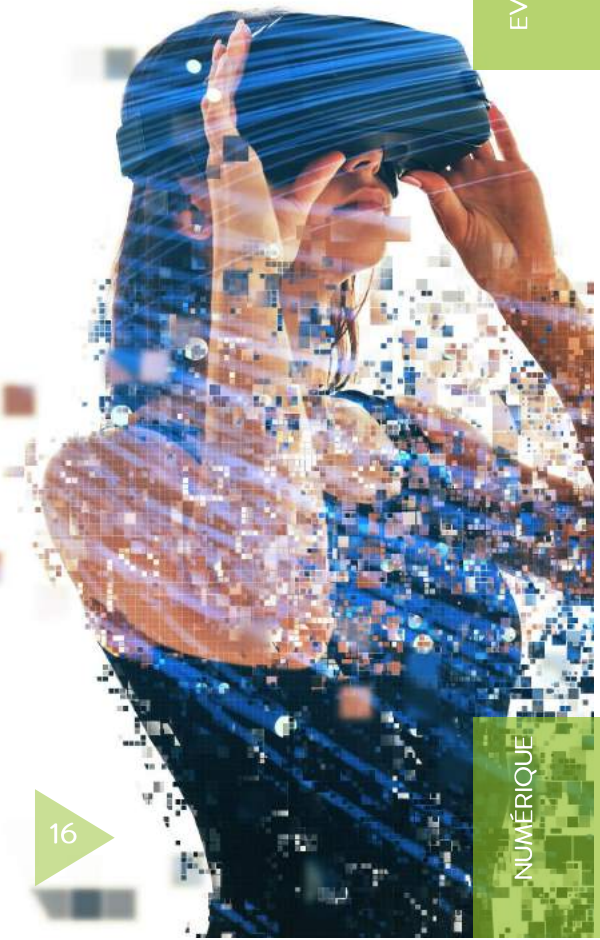

TONNEINS IN GAME #4

En partenariat avec le Cinéma REX et l'Association Le Monde Culturel et Imagina

À découvrir en famille !!!

Fort du succès rencontré lors des 3 années précédentes, TONNEINS IN GAME revient pour une 4ème édition !
Rétro gaming, conférences, ateliers, Concours Cosplay, tournois de jeux , nouvelles technologies, projections de films et bien d'autres surprises seront au rendez-vous…

NUMÉRIQUE

Gratuit / Tout Public
Ateliers, animations, Cosplay, Concours, rétro gaming, VR, Cinéma

Programme en cours d'élaboration.
Retrouvez le détail de la manifestation sur www.mairie-tonneins.fr

Vendredi
29 Novembre
9H30 et 11H La Gabarre - Séances Scolaires

MANO
JEUNE PUBLIC
& FAMILIAL

Opéra Pitchouns

Libre adaptation de l'Opéra de Carmen par la Cie Ribambelle
Mise en scène Cathy Tisné
Manipulation des marionnettes Cathy Tisné, Nathalie Tisné, Nascimo Schobert. Chant et instrumentation Matthieu Léonard

Une adaptation virevoltante

La compagnie Ribambelle s'empare de la musique et de l'imaginaire collectif qui entoure le célèbre opéra Carmen de Bizet pour en faire une pièce de marionnettes virevoltantes à destination du très jeune public.
Dans un jardin d'enfants, deux jeunes garçons, José et Escamillo, se disputent l'attention de Carmen, cinq ans.
Amours, jeux, jalousies..., nous voilà embarqués sur un oiseau rebelle que nul ne peut apprivoiser. Tantôt opéra avec son chef d'orchestre et son chanteur, tantôt jardin d'enfants où évoluent Carmen et ses petits camarades..., ce spectacle offre un univers deux en un dont les histoires sont imbriquées, l'une dans l'autre, par la musique de Bizet.

Jeune Public de 6 mois à 5 ans - Durée 30'
Tarif B - Plein tarif 12€ / Réduit et Groupe 8€ / Duo 20€ / Trio 24€
Sur place Plein tarif 14€ / Réduit 10€
L'info en + : Création 2019

MARIONNETTES
OMBRES
THÉÂTRE
D'OBJETS



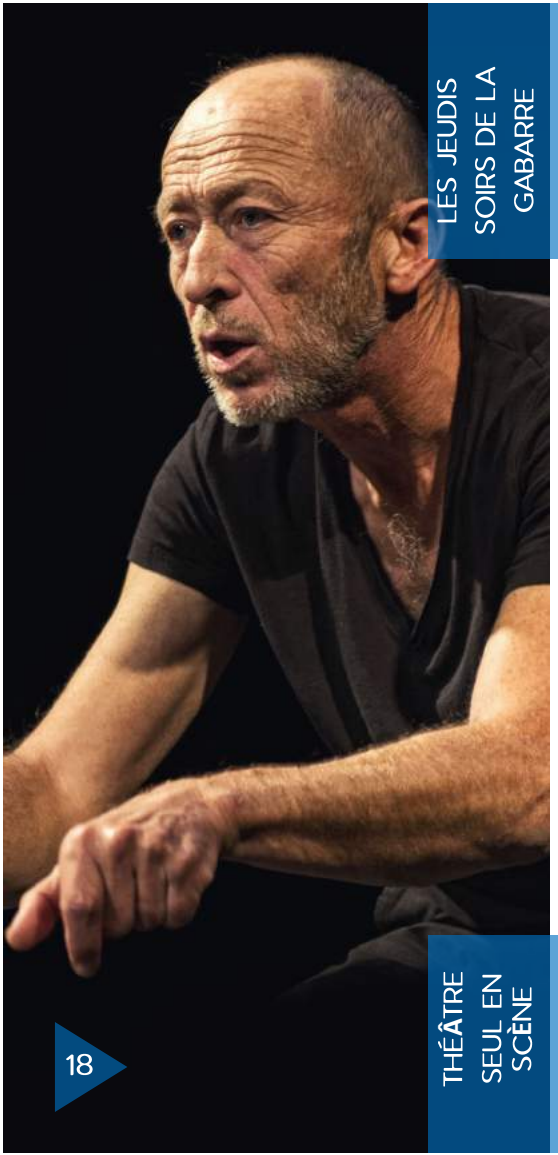

LES JEUDIS SOIRS DE LA GABARRE

Jeudi
05 Décembre
20H30 - La Gabarre

PAUSE GOURMANDE
+ d'infos > P4
05 53 84 50 88

MESSIEURS LES COUREURS

Cie Des kilomètres de vie en rose
Écriture et Jeu : Pascal Labadie / Mise en scène : Frédéric Arp

Un spectacle cyclo-biographique drôle et émouvant...

Un spectacle autobiographique qui déroule le ruban de fascination d'un gamin devenu grand pour l'univers du sport cycliste.

Le seul en scène "Messieurs les coureurs" relate la vie d'un ancien coureur cycliste girondin, Pascal Labadie. Ses victoires, ses défaites, ses interrogations, les ambiances de courses cyclistes de village, du tour de France des années 70/80 y sont retracées avec humour.

Il y a aussi toute une partie filiation et anecdotes autour de ses propres parents et de différents personnages rencontrés ici et là. Les inquiétudes de la maman, la fierté du papa.

THÉÂTRE SEUL EN SCÈNE

Tout Public à partir de 10 ans - Durée 1h20

Tarif B - Plein tarif 12€ / Réduit et Groupe 8€ / Duo 20€ / Trio 24€

Sur place Plein tarif 14€ / Réduit 10€

Samedi
21 Décembre
18H - La Manoque

MANO
JEUNE PUBLIC
& FAMILIAL

LES SOTTISES DE BUGGY

SPECTACLE DE NoËL

Cie Pahaska Production
Auteurs et Mise En Scène, Laurence Vergeot et Roland Cerdelli

Chants, danses et comédies emmèneront nos petits amis de découvertes en émerveillements

Les lutins finissent les derniers paquets dans l'atelier tandis que Buggy arrive avec un sac rempli des lettres des enfants. C'est alors qu'il découvre une liste interminable sur un parchemin… Mais qui est cette Charlotte dont la liste ne s'arrête jamais !

Buggy décide d'aller lui rendre une petite visite. Ensemble, ils partiront à la rencontre de peuplades de contrées lointaines et vivront un Noël magique.

Ce conte théâtral ludique est rythmé par des intermezzi dansés, des combats chorégraphiés et des décors vivants.

Jeune Public à partir de 2 ans - Durée 55'
Tarif A - Tarif unique 5€ / Gratuit pour les –12 ans accompagné
(3 enfants maximum pour un adulte, au-delà 3€ par enfant supplémentaire)



CONTE
THÉÂTRAL
DANSE
& MAGIE



LES JEUDIS SOIRS DE LA GABARRE

Jeudi 09 Janvier 20H30 - La Gabarre

PAUSE GOURMANDE

+ d'infos > P4

05 53 84 50 88

HISTOIRE D'UNE MOUETTE ET DU CHAT QUI LUI APPRIT À VOLER

Cie Burloco Théâtre d'après l'oeuvre de Luis Sepulveda
Adaptation, mise en scène et jeu : Nadine PEREZ

Un conte écologique et philosophique...

Zorbas, le chat grand, noir et gros a promis à la mouette qui est venue mourir sur son balcon de couver son dernier œuf, de protéger le poussin et de lui apprendre à voler. Tous les chats du port vont se mobiliser pour l'aider à tenir sa promesse insolite.

Fable animalière, miroir de notre monde, cette aventure de mouette victime de marée noire, venant s'échouer sur le balcon d'un gros matou, réussit à marier l'humour et la fantaisie, aux thèmes actuels de l'environnement, du respect de la différence et de la solidarité.

THÉÂTRE POÉTICO BURLESQUE

Tout Public à partir de 7 ans - Durée 1h

Tarif B - Plein tarif 12€ / Réduit et Groupe 8€ / Duo 20€ / Trio 24€

Sur place Plein tarif 14€ / Réduit 10€

La presse en parle : Spectacle d'une grande générosité et d'une rare tendresse... **Vaucluse Matin /** Une version magico-burlesque qui fait rêver enfants et adultes... Soixante minutes de magie théâtrale. .. C'est touchant, drôle, humoristique, poétique, tendre... **Sud-Ouest**

Samedi
25 Janvier
20H30 - La Manoque

CARTE BLANCHE AUX POMPONS BLEUS

CONCERT DU NOUVEL AN
L'ORCHESTRE D HARMONIE LA NEHE

www.pomponsbleus.com

Des musiciens venus d´horizons différents mais qui partagent la même passion...

L'orchestre d'harmonie La Nèhe de Dax a été créé il y a 115 ans. Son répertoire est très éclectique, allant de la musique classique, sud américaine, espagnole, contemporaine, Jazz, traditionnelle, musiques de films, etc...
Depuis 1999, La Nèhe est dirigée par son chef d'orchestre, Jean GARIN. Musicien aux multiples talents, compositeur, arrangeur, il a été professeur au Conservatoire de Musique de Bayonne et de Dax.
Cette année, les Pompons Bleus vous proposeront une soirée variée avec un soliste instrumental et un spectacle de danse avec démonstration de tango argentin et de danse sévillane.



Tout Public - durée 2h

Tarif L - 15€ / Carré Or 25€ - Gratuit pour les –12 ans

Renseignements & réservations Office de Toursime Val de Garonne 05 53 79 22 79

CONCERT

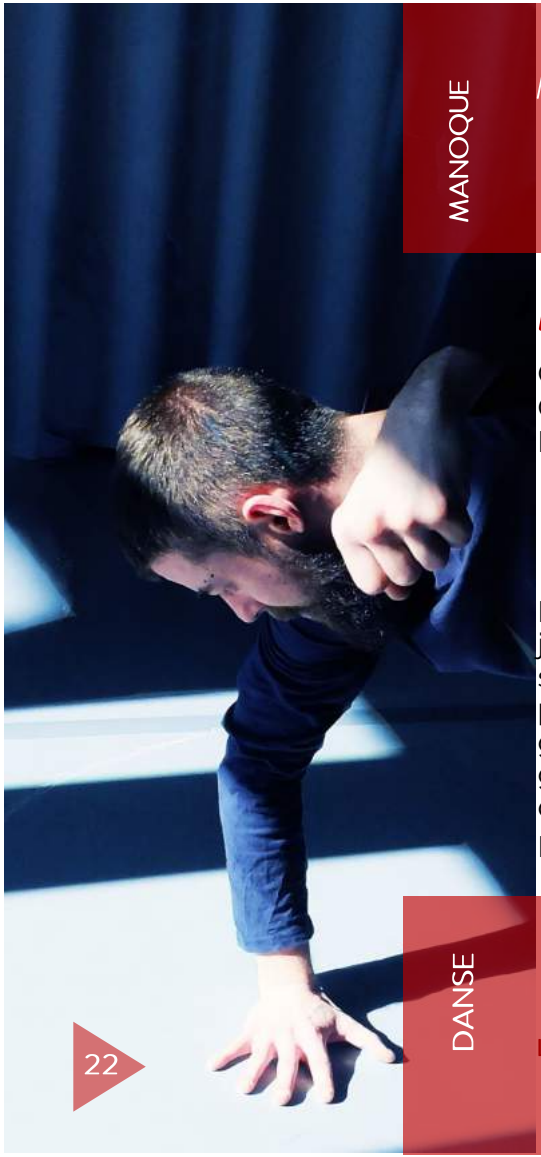

MANOQUE

Mardi
28 Janvier
20H30 - La Manoque

FOU

Cie Klah
Chorégraphie : Léa Darrault
Interprétation : Lucien Brabec, Guillaume Pique, Léa Darrault

Comment deux entités, différentes a priori, peuvent-elles échanger, se confondre ou se repousser?

De deux choses l'une, je vais être aussi claire que deux et deux font quatre : j'ai les deux pieds sur Terre, espère avoir plus de deux cordes à mon arc et, si je ne veux pas être assise entre deux chaises, je dois brûler la chandelle par les deux bouts et danser un pas de deux. Malgré nos deux pieds gauches, nous tenterons de faire la paire, voire se ressembler comme deux gouttes d'eau, parfois être deux contre deux où nous serions à deux doigts d'être deux en un et ce, en deux temps trois mouvements.

En définitive, nous croyons beaucoup au « jamais deux sans trois » !

DANSE

Tout Public - Durée 50'

Tarif C- Plein tarif 16€ / Réduit et Groupe 12€ / Duo 29€ / Trio 39€

Sur place Plein tarif 18€ / Réduit 14€

L'info en + : Création 2019

Samedi
01 Février
20H30 - La Manoque

MANOQUE

CAROLINE VIGNEAUX CROQUE LA POMME

De et avec Caroline Vigneaux
JMD Prod

Bluffant, pertinent et un brin culotté !

Après avoir « quitté la robe » dans son précédent spectacle, Caroline Vigneaux se retrouve nue comme Eve dans le jardin d'Eden.
A son tour, elle croque la pomme, fruit défendu de l'arbre de la connaissance... Et comme elle y prend goût, elle croque à nouveau et tout s'emballe : elle découvre la vérité sur des secrets jamais abordés, et s'installe dans votre ville pour tout vous révéler, quitte à briser des tabous ancestraux !

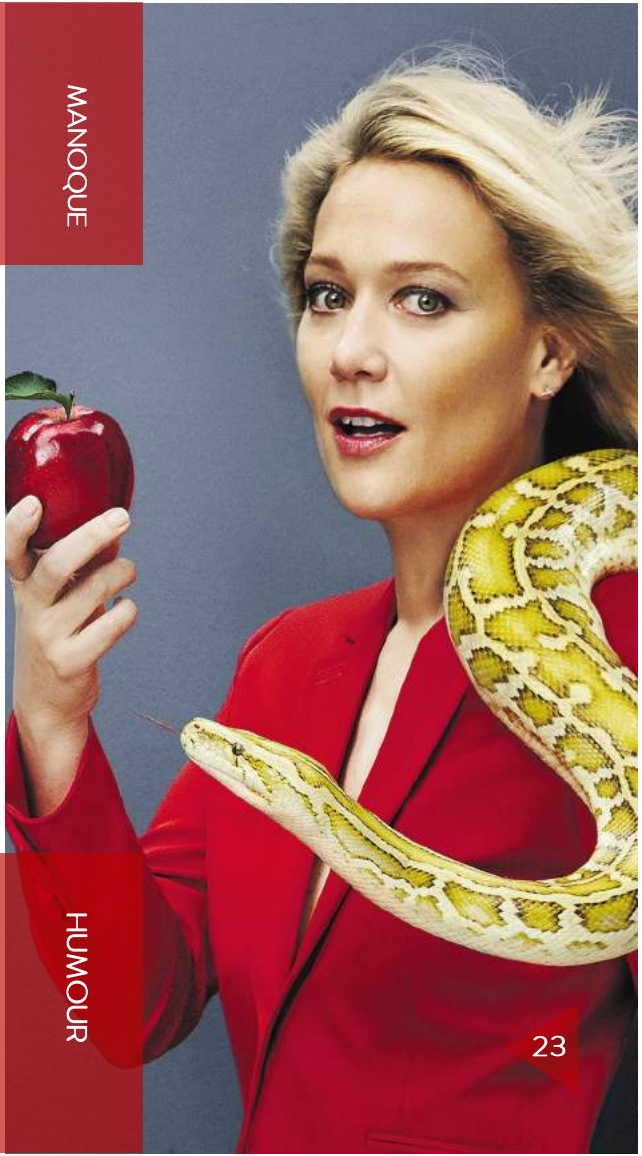

Tout Public - Durée 1h30

Tarif E - Plein tarif 25€ / Réduit et Groupe 20€

Sur place Plein tarif 28€ / Réduit 23€

La presse en parle : C'est drôle et instructif. L'intensité monte, monte, avant un jouissif bouquet final. **Le Parisien /**Une artiste accomplie. Il y avait longtemps qu'on n'avait pas autant ri... et appris ! A voir absolument. **Le Figaro**

HUMOUR



MANO
JEUNE PUBLIC & FAMILIAL

Mercredi
05 Février
15H - La Manoque
11H - Séance Scolaire

RUE DU PARADIS ROUILLÉ

Cie L'Oiseau Manivelle

Mise en scène : Christine Cintas

Manipulation Marionnettes : Pierre Charabas et Christine Cintas

Ombres : Fanny Luxe

Si quelqu´un rêve seul, ce n´est qu´un rêve.
Si plusieurs personnes rêvent ensemble,
c´est le début d´une réalité.

Un jeune mendiant poursuivi par des poulets. Arleta au grand cœur qui lui ouvre sa porte. Nosfet, ce rockeur mal luné qui a hérité de l'immeuble, un immeuble où la musique quotidienne se vit chacun chez soi. Puis ce jour-là, l'invraisemblable : un courrier d'expulsion dans les boîtes aux lettres des habitants abasourdis.
Et si affronter le désastre, c'était apprendre à rêver ensemble ?
Un *cartoon* social et poétique.

MARIONNETTES & THÉÂTRE D' OMBRES

Tout Public **à** partir de 7 ans - Durée 50'

Tarif B - Plein tarif 12€ / Réduit et Groupe 8€ / Duo 20€ / Trio 24€

Sur place Plein tarif 14€ / Réduit 10€



Tarif Plein : tarif général

Tarif Réduit (1) : - 18 ans, non-imposés, minima sociaux (bénéficiaires de l'AHH, du RSA, Allocation de Solidarité aux Personnes âgées, demandeurs d'emplois) étudiants, intermittents et Seniors (+65 ans). Un justificatif sera demandé à la réservation et pourra être demandé de nouveau à l'accueil du spectacle.

Tarif Groupe (1) : valable à partir de 10 personnes (avec un paiement unique et global)

Tarif Duo ou Trio (en location) (1) : Sortir en couple ou avec des amis, c'est avantageux ! En location, l'achat simultané de 2 ou 3 billets est à un tarif privilégié (avec un paiement unique et global).

Tarif Scolaire : Ecoles, Collèges, Lycées, Centre de Loisirs, Crèche, M.A.M., R.A.M. / Spectacle programmé en temps scolaire : Gratuit pour les accompagnateurs (maximum 5 accompagnateurs, au-delà tarif scolaire appliqué) / Spectacle programmé hors temps scolaire tarif unique pour tous, élèves et accompagnateurs.

Tarif Guichet : appliqué le soir du spectacle.

Tarif Famille : Votre (vos) enfant(s) de -12 ans vous amène(nt) au spectacle ainsi vous profitez tous d'un tarif spécial (Valable uniquement pour le(s) représentant(s) légal (légaux) et sur présentation du « pass » remis aux enfants.

Au fil de l'eau... Les 8 haltes des Jeudis soirs de La Gabarre » : ABONNEMENT : 64€ (au lieu de 96€/ soit 8€ la place au lieu de 12€)

(1) Hormis Tarif L-Libre

Catégorie tarif	Plein ou unique	Réduit	Duo	Trio	Famille	Groupe	Scolaire		Guichet Plein	Guichet –18ans
							Temps scolaire	Hors temps scolaire		
Tarif A	Unique 5€	Gratuit pour les –12 ans accompagnés (3 enfants maximum pour 1 adulte / au-delà 3€ par enfant supplémentaire)								
Tarif B	12€	8€	20€ soit 10€/ pers.	24€ soit 8€/pers.	4€	8€	3€ (Tns) et 5€(Ext.)	5€(Tns) et 7€(Ext.)	14€	10€
Tarif C	16€	12€	29€ soit 14,5€/pers.	39€ soit 13€/pers.	/	12€	3€ (Tns) et 5€(Ext.)	5€ (Tns) et 7€(Ext.)	18€	14€
Tarif D	22€	18€	/	/	/	18€	/	/	25€	21€
Tarif G	25€	20€	/	/	/	20€	/	/	28€	23€
Tarif L	Tarifs fixés par l'opérateur culturel (association, producteur, tourneur,...)									

SEPTEMBRE					
	Vendredi 6	20h30	**Brigitte Fontaine** - Concert	Manoque	P6
	Ven 20, Sam 21 et Dim 22		**Journées du Patrimoine**	Centre Culturel	P7
	Vendredi 27	20h30	**Ouverture de Saison en musique**	Manoque	P8
OCTOBRE					
	Vendredi 4	20h30	**Pyjama pour 6** - Théâtre	Manoque	p22
	Jeudi 10	20h30	**Les conférences de poche** - Théâtre	Gabarre	P9
	Samedi 19	20h30	**Toulous, j'adôre** - Théâtre	Manoque	P10
	Jeudi 31		**Halloween**	Manoque	P11
NOVEMBRE					
	Jeudi 14	20h30	**La chasse est ouverte** - Théâtre musical	Gabarre	P12
	Samedi 16	20h30	**Concert Sainte-Cécile** - Concert	Manoque	P13
	Mardi 19		**Le tour de théâtre en 80 minutes** - Théâtre	Manoque	P14
	Jeudi 21	20h30	**L'homme qui rit** - Théâtre	Gabarre	P15
	Ven 22 Sam 23 Dim 24		**TONNEINS IN GAME**	Centre Culturel	P16
	Vendredi 29	9h30 11h	**Opéra Pitchouns** - Marionnettes, théâtre d'objets	Gabarre	P17
DÉCEMBRE					
	Jeudi 5	20h30	**Messieurs les coureurs** - Seul en scène	Gabarre	P18
	Samedi 21	18h	**Les sottises de Buggy -** spectacle de Noël	Manoque	P19
JANVIER					
	Jeudi 9	20h30	**Histoire d'une mouette et du chat qui lui apprit à voler** - Théâtre poétique	Gabarre	P20
	Samedi 25	20h30	**L'orchestre d'harmonie La Nèhe** - Concert du Nouvel	Manoque	P21
	Mardi 28	20h30	**Fou** - Danse	Manoque	P22
FÉVRIER					
	Samedi 1er	20h30	**Caroline Vingeaux croque la pomme** - Humour	Manoque	P23
	Mercredi 5	11h 15h	**Rue du Paradis rouillé** - Marionnettes / ombres	Manoque	P24
	Jeudi 13	20h30	**La dispute d'à peu près Marivaux** - Théâtre	Gabarre	P29

MARS					
	Jeudi 5	20h30	**Le cœur d'un femme ne bat pas seulement sous le sein gauche** - Conte Festival conte toujours ça m'intéresse - 3ème édition	Gabarre	P30
	Mardi 10	20h30	**Avare d'après Molière** - Théâtre	Manoque	P31
	Jeudi 19 et vendredi 20	9h30 11h 14h30	**Vous voulez rire ?** - Marionnettes	Gabarre	P32
AVRIL					
	Jeudi 2	20h30	**Jeudi Soir de la Gabarre Surprise**	Gabarre	P33
	Mardi 7	14h30 20h30	**Les séparables** - Théâtre	Manoque	P34
	Vendredi 10		**CARNAVAL**		P35
	Vendredi 17	10h 14h15	**Gretel & Hansel** - Théâtre	Gabarre	P36
	Dimanche 19	14h30	**Concert de Printemps des Pompons Bleus**	Manoque	P44
MAI					
	Jeudi 14	20h30	**Semillas** - Musique du Monde	Gabarre	P37
	Samedi 16		**MANO**	Manoque	P38
JUIN					
	Sam 20 et Dim 21		**Tonneins fête l'été**		p39
	Samedi 27		**SUMMER DAY**		P 40

MANOQUE

Spectacle programmé par la Ville de Tonneins

ÉVÈNEMENTIEL

Manifestation portée par la Municipalité

MANO

Spectacle « Jeune Public et Familial » avec représentations scolaires et Tout Public

LES JEUDIS SOIRS DE LA GABARRE

Spectacle « Découverte », un rendez-vous mensuel artistique, convivial et gourmand

CARTE BLANCHE

Spectacle porté par une association avec la soutien de la Ville de Tonneins

Dates sous réserve de modifications



Billetterie / Renseignements

Sur place Au Centre Culturel Paul Dumail
Du Lundi au Vendredi 8h45 à 12h et 13h45 à 17h
Par téléphone au 05 53 84 50 88
Par mail à culturel@mairie-tonneins.fr
Par courrier à Centre Culturel Paul Dumail
Avenue François Mitterrand 47400 TONNNEINS
en joignant un chèque à l'ordre du Trésor Public et une enveloppe timbrée libellée à vos noms et adresse.

Autres points de vente

www.billetterie-tonneins.fr
Achat guichet le soir de la représentation (sous réserve de places disponibles)
Office de tourisme Val de Garonne de Marmande 05 53 64 44 44

Le soir du spectacle

Ouverture des guichets 30 min avant le début du spectacle.
Modes de règlements acceptés : Chèques à l'ordre du Trésor Public, Espèces, CB.
Les spectacles commencent à l'heure ! En cas de retard et par respect pour les artistes et le public, vous serez placé au mieux pour ne pas perturber le spectacle. Dans ce cas, l'accès à la salle ne pourra s'effectuer qu'à la faveur d'une pause et de l'accord de la production.
Les téléphones portables doivent impérativement être éteints avant l'entrée dans la salle.
Il est interdit de filmer, de photographier ou d'enregistrer pendant le spectacle.
La Manoque est accessible aux personnes handicapées.
Il est fortement conseillé de réserver vos places.
A l'exception de l'annulation de la représentation, les billets ne sont ni remboursables, ni échangeables.

Retrouvez l'intégralité de la programmation sur le www.mairie-tonneins.fr
Rejoignez-nous sur Facebook- Page Tonneins Culture pour suivre notre actualité.

Programmation sous réserve des modifications.

Jeudi
13 Février
20H30 - La Gabarre

PAUSE GOURMANDE
+ d'infos > P4
05 53 84 50 88

LES JEUDIS SOIRS DE LA GABARRE

La dispute d'à peu près Marivaux

Adaptation et Jeu : Laure Bezolles
Œil extérieur de la compagnie Mmm

1 comédienne, 7 personnages... et un chien !

Qui de l'homme ou de la femme a commis la première infidélité en amour ?
Afin de mettre un terme à cette douce querelle, 2 filles et 2 garçons, enfermés et élevés séparément, vont se voir ouvrir les portes sur le monde…
De la rencontre de sa propre image à celle de l'autre sexe, ces jeunes gens vont en très peu de temps faire l'apprentissage de l'amour de soi, du désir de l'autre, de la frustration, de la jalousie, et de toute la complexité des sentiments humains sous l'œil complice du public…
Les premières amours vont recommencer, nous verrons ce qui en arrivera !



Tout Public à partir de 12 ans - Durée 1h20

Tarif B - Plein tarif 12€ / Réduit et Groupe 8€ / Duo 20€ / Trio 24€

Sur place Plein tarif 14€ / Réduit 10€

La presse en parle : Sans décor ni accessoire, la comédienne joue tout ! En restant fidèle au texte de Marivaux qu'elle épice de quelques anachronismes musicaux, la comédienne multi-facettes nous livre une version pop et pétillante ! » **Sud-Ouest**

THÉÂTRE

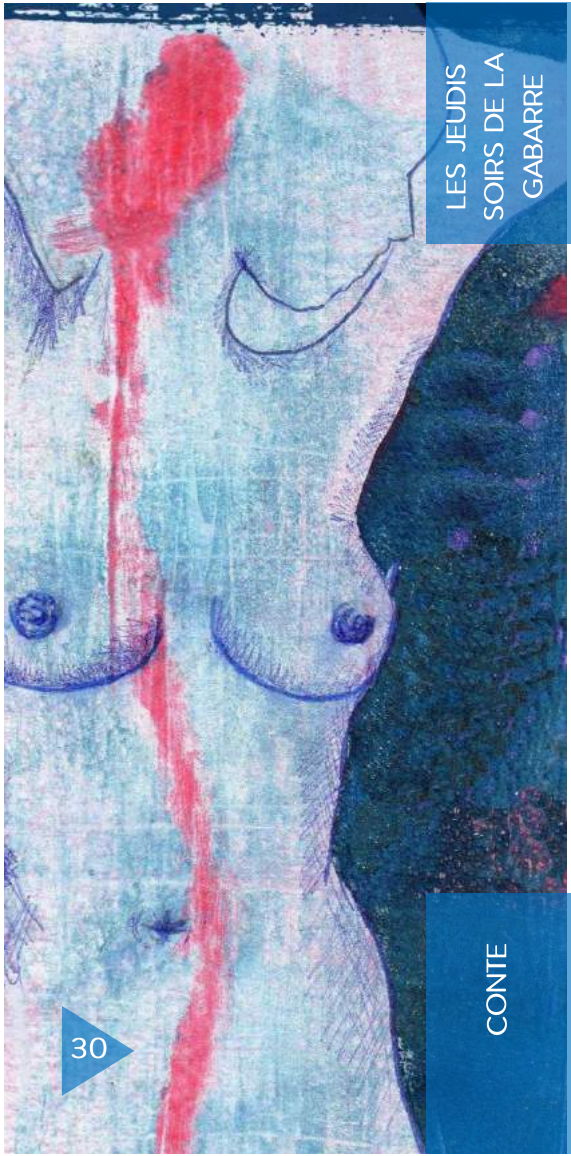

LES JEUDIS SOIRS DE LA GABARRE

Jeudi
05 Mars
20H30 - La Gabarre

PAUSE GOURMANDE
+ d'infos > P4
05 53 84 50 88

LE CŒUR D'UNE FEMME NE BAT PAS SEULEMENT SOUS LE SEIN GAUCHE

Dans le cadre du Festival "Conte toujours ça m'intéresse !"
Cie Le silence des mots
De et avec Cécile Souchois-Bazin

Un voyage initiatique et intime...

Elle est née endormie. Difficile alors d'avoir une conscience d'être, d'être au monde.

Assise dans la salle d'attente de la vie, elle ignorait que c'était elle-même qu'elle attendait. S'extirper du voile anesthésiant de l'éducation, des mises en garde qui désarçonnent, des règles qui régissent les conduites ordinaires de la femme, des violences qui installent la terreur au creux du ventre...

Toucher et sentir le souffle intime du vivant. Oser, oser vivre, oser ressentir la vie, oser se vivre, oser s'aimer.

CONTE

Tout Public à partir de 12 ans - Durée 1h30

Tarif B - Plein tarif 12€ / Réduit et Groupe 8€ / Duo 20€ / Trio 24€

Sur place Plein tarif 14€ / Réduit 10€

Le public en parle : une jolie pépite... À la fois forte et fragile. Cécile Souchois-Bazin conte, chante, dit, et ose. On rit, on s'émeut, on en voudrait encore...

Mardi
10 Mars
20H30 - La Manoque

MANO
JEUNE PUBLIC
& FAMILIAL

AVARE D'APRÈS MOLIÈRE

Cie Collectif du Prélude
Avec : Sophie Anselme - Clément Bayart - Maxime Coudour - Fanny Imber

Un AVARE décalé, délirant et inventif !

Un texte que tout le monde connaît, des personnages que tout le monde connaît, un auteur que tout le monde connaît. Mais cette adaptation de la pièce de Molière va vous surprendre.

En effet, les comédiens sont prêts à endosser tous les rôles car c'est vous, public, qui choisissez la distribution !

Une comédie où l'imprévisible s'invite sur scène. Un spectacle qui joue avec les codes pour arriver à ses fins. Une pièce pour tous où une inconnue demeure : Qui sera véritablement l'Avare ?



Jeune Public à partir de 7 ans - Durée 1h

Tarif B - Plein tarif 12€ / Réduit et Groupe 8€ / Duo 20€ / Trio 24€

Sur place Plein tarif 14€ / Réduit 10€

La presse en parle : Les quatre comédiens bouleversent les codes avec talent et énergie.... un exercice plein d'humour, de grâce, de drôlerie, jamais pesant et bien rythmé.» **Sud-Ouest**

THÉÂTRE



MANO
JEUNE PUBLIC & FAMILIAL

Jeudi & Vendredi

19 & 20 Mars

9H30/11H/14H30 - La Gabarre

Séances Scolaires

VOUS VOULEZ RIRE ?

D'après l'album Jeunesse de Christian Voltz par la Cie Les Frères Duchoc

Auteurs, compositeurs, interprètes et fabrication des marionettes et du Castelet (avec la bénédiction de Christian Voltz) : Christian Nury et Jean-François Pascal

Un moment plein d´humour, de poésie et de philosophie...

Dans un castelet fabriqué en vieilles planches de chantier , deux marionnettistes s'affairent à faire vivre un bestiaire fabriqué de bric et de broc…de tôle et de bois.

C'est là, au milieu des objets de récupération, que chaque espèce animale va accéder à une large tribune pour plaider sa cause.

Le constat est sans appel. L'asticot se trouve trop petit, les mouches trop sales, le loup trop célèbre, la baleine trop grosse, l'homme a peur de la mort et la mort a peur du vide. Personne n'est content et l'herbe semble décidément toujours plus verte dans le pré du voisin.

Mais alors être heureux, mission impossible ?

Fidèle à l'univers graphique de Christian Voltz, les Frères Duchoc nous font vivre un moment plein d'humour, de poésie et de philosophie.

MARIONNETTES & MUSIQUE

Tout Public 3 à 11 ans - Durée 40'

Tarif B - Plein tarif 12€ / Réduit et Groupe 8€ / Duo 20€ / Trio 24€

Sur place Plein tarif 14€ / Réduit 10€

Jeudi
02 Avril
20H30 - La Gabarre

PAUSE GOURMANDE

+ d'infos > P4
05 53 84 50 88

LES JEUDIS SOIRS DE LA GABARRE

JEUDI SOIR DE LA GABARRE SURPRISE

Pourquoi ne pas garder le suspense le plus longtemps possible ?

Et si pour une fois vous alliez au spectacle sans savoir ce qui vous attend ?
Les propositions habituelles du Service Culturel vous correspondent alors faites lui entièrement confiance une fois de plus !
Nous vous garantissons une excellente soirée !

Et juste pour vous donner une petite idée de ce qui vous attend, le public en parle : Prenez une bonne quantité de Marx Brothers, ajoutez une ou deux doses de Chaplin, un verre de Pierre Dac, une tranche d'Alain Chabat, une cuillère de Desproges, un zeste (et même un geste !) de Zouc. Saupoudrez de grains de folie et d'éclats de rire. Mettez du parfum de la muse Sigrid. Secouez bien le tout et vous obtenez ce spectacle… très secoué ! A ne pas manquer !

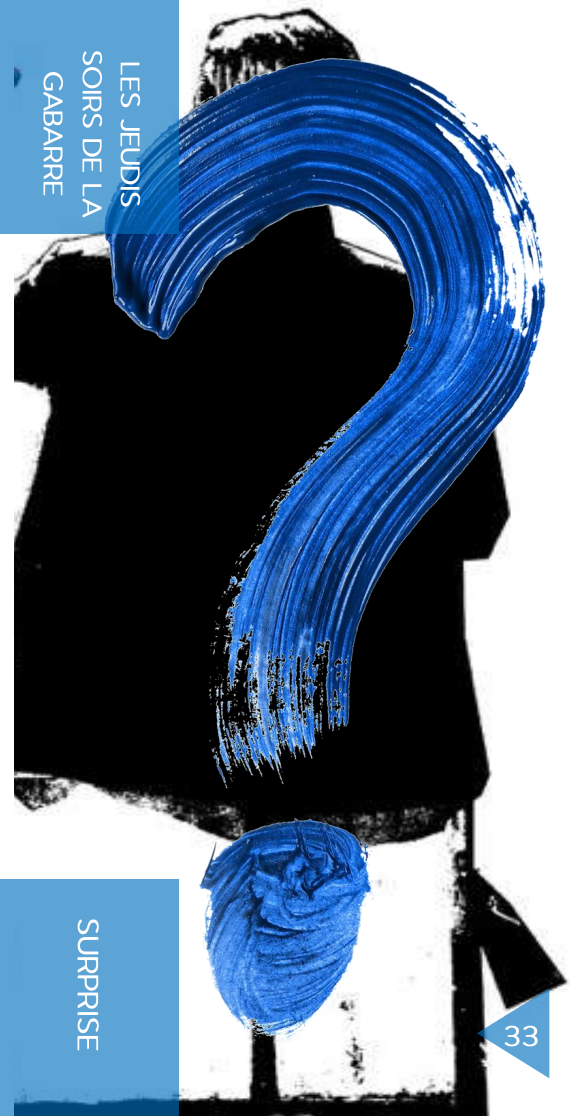

Tout Public à partir de 10 ans - Durée 1h05

Tarif Surprise à la réservation : Unique 8€

Tarif B - Sur place Plein tarif 14€ / Réduit 10€

SURPRISE

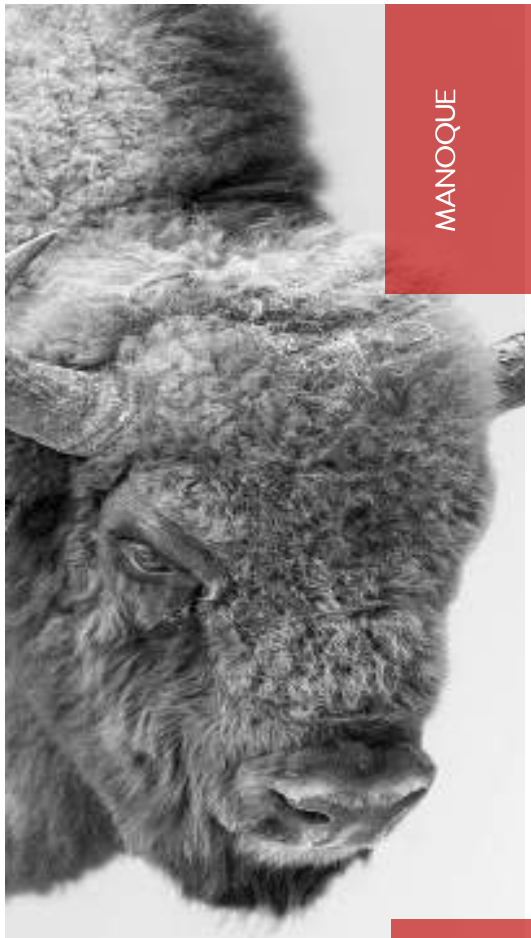

MANOQUE

Mardi
07 Avril
20H30 - La Manoque
14H30 - Séance Scolaire

LES SÉPARABLES

D'après Fabrice Melquiot par la Cie Prométhée
Mise en scène : Luc Cognet
Interprétation : Alice Gabriel et Rémy Deney

Une assiette de gâteaux, Ça rapproche toujours !

C'est l'histoire de deux enfants d'une dizaine d'années. Ils habitent le même quartier, la même rue, fréquentent le même établissement scolaire. Ils sont tous les deux un peu seuls. Tous les deux observent leurs voisins, savent tout d'eux. Ils finissent par se rencontrer … à contre cœur. Ils vont vivre des moments de complicité, de tendresse et de poésie, des moments de grandes douleurs causées par les adultes pleins de stéréotypes et de préjugés. Il s'agit d'une histoire d'amour d'enfance, en milieu hostile. Une sorte de Roméo et Juliette des temps modernes. Cette fois-ci il n'y aura pas de mort, mais la séparation. avec son lot de regrets et d'incompréhensions.

THÉÂTRE

Tout Public à partir de 7 ans- Durée 40'

Tarif B - Plein tarif 12€ / Réduit et Groupe 8€ / Duo 20€ / Trio 24€

Sur place Plein tarif 14€ / Réduit 10€

L'info en + : Création 2019-2020

Vendredi
10 Avril
Rues de la ville

EVÈNEMENTIEL

CARNAVAL

Des livres... et vous !!!

Incontournable à Tonneins, le Carnaval de la Ville est une fierté collective depuis… 18 ans !

L'attente est toujours aussi grande pour cet évènement fédérateur et festif !

On ne change pas la formule gagnante : le défilé scolaire ouvrira les festivités suivi de la déambulation nocturne.

Les enfants sont les acteurs principaux de ce grand évènement. Après les interventions musicales (chant, percus) en temps scolaires, ils prennent le contrôle des rues !

À la tombée de la nuit, les compagnies de rue professionnelles et nos associations assurent le spectacle nocturne.

Et quoi de plus inspirant que les héros de la littérature pour la thématique de cette édition ? Venez tous déguisés !

Gratuit / Tout Public

En partenariat avec les écoles et associations de la ville
Ateliers musicaux scolaires, déambulations...

Programme en cours d'élaboration.
Retrouvez le détail de la manifestation sur www.mairie-tonneins.fr

ÉVÈNEMENT DE RUE



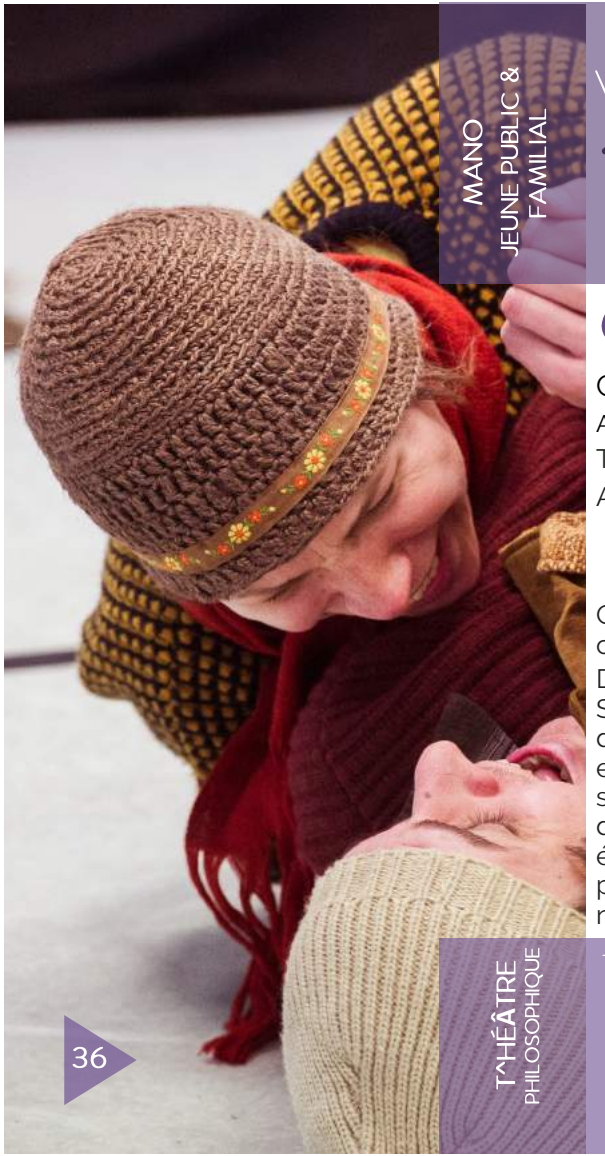

MANO
JEUNE PUBLIC & FAMILIAL

Vendredi
17 Avril
10H & 14H15 - La Gabarre
Séances Scolaires

GRETEL & HANSEL

OFFICE ARTISTIQUE RÉGION NOUVELLE-AQUITAINE

Cie La Petite Fabrique

Avec le soutien de l'OARA Nouvelle-Aquitaine

Texte de Suzanne Lebeau - Mise en scène : Betty Heurtebise

Avec : Florence Coudurier et Romain Grard

Une pièce intense et vibrante...

Qui n'a jamais rêvé de jeter son petit frère à la poubelle ou de l'abandonner chez la sorcière ?

Dans une relecture du célèbre conte des frères Grimm *Hansel et Gretel*, Suzanne Lebeau dialogue avec les enfants qu'elle voit grandir autour d'elle. Entre théâtre et récit, utilisant le détour du conte qui permet tous les excès et tous les possibles, elle place les deux protagonistes dans des situations extrêmes de pauvreté, d'abandon, inattendues et parfois dangereuses pour observer comment le devenir frère se construit. Elle évoque le désir puissant rarement avoué d'être l'unique objet de l'amour des parents et le choc existentiel que provoque l'arrivée d'un petit frère en faisant naître une relation amour/haine aussi délicieuse que troublante…

T^HÉÂTRE PHILOSOPHIQUE

Tout Public à partir de 7 ans - Durée 40' suivi d'une discussion philosophique

Tarif B - Plein tarif 12€ / Réduit et Groupe 8€ / Duo 20€ / Trio 24€

Sur place Plein tarif 14€ / Réduit 10€

Jeudi
14 Mai 20H30 - La Gabarre

PAUSE GOURMANDE
+ d'infos > P4
05 53 84 50 88

LES JEUDIS SOIRS DE LA GABARRE

CUARTO TAFÌ ~ SEMILLAS

Chant : Léonor V. Harispe, / Bouzouki : Ludovic Deny
Guitare : Matthieu Guenez / Percussions : Frédéric Theiler

Une musique originale, sensuelle et créative !
Des graines (semillas) d'espoir entre soleil et nostalgie...

Une musique affranchie qui n'appartient qu'à eux, fusion de multiples trajectoires entre ici et là-bas, présent et temps jadis. Leurs chansons, où résonne toujours le lointain écho de la pampa, parlent de vies libres et nouvelles, de rencontres furtives et nostalgiques avec le passé, de frontières décousues, d'engagement et d'utopies ou encore –et surtout– de l'espoir d'un territoire uni. Des bribes d'universel distillées par la voix d'or et de soleil de Léonor.

Tout Public à partir de 12 ans - Durée 1h20

Tarif B - Plein tarif 12€ / Réduit et Groupe 8€ / Duo 20€ / Trio 24€

Sur place Plein tarif 14€ / Réduit 10€

Les Pros presse en parle : *Un vent frais de créativité, de qualité et d'originalité » souffle sur l'Argentine ! La musique du Cuarteto Tafi est empreinte d'une douce mélancolie qui la rend souvent bouleversante. Il suffit d'écouter des titres comme « Micorta Amarga» ou «Carnaval» pour comprendre que l'on est en présence d'un groupe majeur, conduit par une chanteuse impressionnante qui sait donner à ses textes sur son enfance en Argentine ou la souffrance de la migration une émotion et une force rares (Eduardo Makaroff / Gotan Project).*



MUSIQUE DU MONDE



MANO
JEUNE PUBLIC
& FAMILIAL

Samedi
16 Mai
14H30 - La Manoque

MANO

JEUNE PUBLIC & FAMILIAL

Une belle fête à partager entre enfants et adultes !

La saison Jeune Public et familiale a été riche : 7 rendez-vous pluridisciplinaires pour les tout-petits jusqu'aux plus grands…

De belles découvertes, des petites pépites… des moments partagés en famille ou avec l'école…

Notre rôle est d'offrir la possibilité à nos plus jeunes l'accès à la culture.

Eveiller la curiosité, découvrir des univers inconnus, ouvrir son imaginaire aux différences et aux émotions… le spectacle vivant permet tout cela et plus encore !

Cette après-midi clôture la saison MANO….

SPECTACLES
& ATELEIRS

Tout Public

Tarif A - Tarif unique 5€

Gratuit pour les –12 ans accompagné

(3 enfants maximum pour un adulte, au-delà 3€ par enfant supplémentaire)

Programme en cours d'élaboration.

Retrouvez le détail de la manifestation sur www.mairie-tonneins.fr

Samedi & Dimanche

20 & 21 Juin

TONNEINS FÊTE L'ÉTÉ

Fêtons l'été en musique !

Pour marquer ce 1er jour d'été, la ville de Tonneins, la chambre d'Agriculture de Lot-et-Garonne et Tonneins Animations vous attendent pour fêter l'été en musique.

Sortir en famille, entre amis… déambuler dans les rues aux rythmes des scènes… voilà le programme proposé…

De groupes amateurs aux groupes plus connus, tous les musiciens sont à l'honneur…

L'occasion de découvrir une variété de styles musicaux tout en savourant des produits locaux de qualité au plus proche des producteurs. …

Gratuit / Tout Public

En partenariat La Chambre d Agriculture de Lot-et-Garonne et Tonneins Animations

Programme en cours d'élaboration.
Retrouvez le détail de la manifestation sur www.mairie-tonneins.fr
Dates sous réserve de modifications





EVÈNEMENTIEL

Samedi

27 Juin

SUMMER DAY

 # 6ÈME ÉDITION

Ambiance garantie pour cette 6ème édition de Summer Day dédié à l'Art Urbain et aux animations familiales.

Après avoir investit le City Stade, le quartier Place Jules Ferry puis le quartier Germillac, les graffeurs pourront laisser libre court à leur inspiration pour habiller d'autres murs de la ville… Lieu encore secret !

Autour de ces performances, les animations seront multiples : jeux d'eau, jeux en bois, skate, DJ,…

Un rendez-vous artistique, familial et convivial !

ART URBAIN

Gratuit / Tout Public

Programme en cours d'élaboration.
Retrouvez le détail de la manifestation sur www.mairie-tonneins.fr

CARTE BLANCHE À STACCATO

STACCATO

CARTE BLANCHE À STACCATO

Depuis 7 ans, la Ville de Tonneins et l'Association Staccato s'allient pour proposer une programmation musicale de qualité et variée.

Ce partenariat est à l'origine de la venue de magnifiques artistes sur Tonneins : Les Ogres de Barback (photo), Les Tambours du Bronx, Miossec, Les Négresses Vertes, Massilia Sound System, Loïc Lantoine, Chico Trujillo, Pigalle...

Le partenariat entre la Ville et l'association culturelle continue de se décliner cette saison avec notamment Brigitte Fontaine.

Deux manifestations complèteront ce partenariat 2019/2020 avec une date en hiver et l'autre en été.



Tout Public - Tarif L

Programme en cours d'élaboration.
+ d infos sur www.mairie-tonneins.fr et www.facebook.com/staccatocrew

CONCERT



FERIA DES ASSOS

Sam. 7 Septembre

Jardin Public

Rens. : 05 53 79 83 11



SALON DU BIEN ÊTRE

Sam. 14 et Dim. 15 Sept.

10h à 19h à La Manoque

Rens. : 05 53 93 10 83

CŒUR DE VILLE EN FÊTE

Dimanche 22 Septembre

Îlot Clouterie

Vide Grenier - Animations

Auberge Espagnole…

Organisé par le Conseil Citoyen



DON DU SANG

Lundi 23 septembre de 08 h 00 - 12 h 30

Mardi 24 septembre de 15 h 00 – 19 h 00

À la Manoque - Salle La Mâte

Rens. :06 40 31 18 48

30 ANS DE PHYSIC SWING

Vendredi 27 Septembre - 20H au cinéma Rex

Samedi 28 Septembre - 21H à La Manoque

PYJAMA POUR SIX

Samedi 4 Octobre

20h30 – à la Manoque - Salle La Mâte



Théâtre par le Cie La Rampe Caumontaise

Le mari, la maîtresse, la femme et l'amant, du pur boulevard, devrait sans nul doute fédérer un public familial, d'autant qu'il est servi par une troupe très expérimentée. La Rampe, compagnie créée en 1978 à Caumont-sur-Garonne (Lot-et-Garonne) a en effet inscrit à son répertoire de nombreuses pièces de boulevard qu'elle joue dans le Sud-Ouest et ailleurs.

Une belle soirée théâtrale en perspective….

Tarif 10€ - Réservation très conseillée,

Amicale Laïque de Tonneins **05 53 84 42 65** ou directement au siège de l'Association, place des Ecuries Royales

L'info en + : *Cette pièce est proposée et organisée par les jeunes de l'espace jeunes du Mas d'Agenais. L'ensemble des bénéfices de la soirée sera reversé à leur projet séjour en Bulgarie.*

Organisé par l'Amicale Laïque de Tonneins

BAL DU CCAS

Dans le cadre Semaine Bleue

Mardi 8 Octobre

15h à La Mâte

Rens. & Résas : 05 53 84 51 43



BAL COUNTRY

Samedi 12 Octobre

À La Manoque - Salle la Mâte

Organisé par Tonneins Loisirs

THÉ DANSANT

Dimanche 13 Octobre

15h - À La Manoque - Salle la Mâte

Organisé par Tonneins Musette

SALON LA BELLE EPOQUE

Ven 8, Sam 9 et Dim 10 Novembre

9h à 19h

à la Manoque

Exposition Autos-Motos

Organisée par les Calandres Tonneinquaises



Dates sous réserve de modifications

BRADERIE INNER WHEEL

Ven 23 et Sam 24 Novembre

À la Manoque - Salle La Mâte

Rens. 06 78 76 64 37

THÉ DANSANT

Dimanche 8 Décembre

15h - À La Manoque - Salle la Mâte

Organisé par Tonneins Musette



DON DU SANG

Lundi 9 décembre de 08h - 12h30

Mardi 10 décembre de 15h – 19h

À la Manoque - Salle la Mâte

Rens. : 06 40 31 18 48

MARCHÉ DE NOËL

Du 13 au 23 Décembre

Rens. : 05 53 64 47 73

Organisé par Tonneins Animations



NOËL DES PETITS ARTISTES

Samedi 14 Décembre

A 17h – à la Manoque

Chaque année, les plus jeunes élèves de l'Ecole des Arts préparent avec impatience la création d'un conte musical sur le thème de Noël.

Rens. : 05 53 79 45 99

Organisé par l'Ecole des Arts

REPAS DES AÎNÉS

Mercredi 18 Décembre

12h à La Manoque

Repas traditionnel offert aux seniors par la Commune

Rens. & Résas au CCAS : 05 53 84 51 43



VŒUX AUX ACTEURS ÉCONOMIQUES ET AUX ASSOCIATIONS DE LA VILLE

Janvier 2020

À la Manoque

DON DU SANG

Lundi 10 Février de 08h - 12h30

Mardi 11 Février de 15h – 19h

À Manoque - Salle la Mâte

Rens. : 06 40 31 18 48



SALON DES ANTIQUAIRES

Samedi 29 Février et Dimanche 1er Mars

À la Manoque

Rens. : 05 53 64 47 73

Organisé par Tonneins Animations



FÊTE NATIONALE DU TIMBRE

Samedi 14 et Dimanche 15 Mars

Au Pôle Nautique

Organisé par l'Amicale des collectionneurs du Val de Garonne

ÉLECTIONS MUNICIPALES

Dimanche 15 Mars - 1er tour

Dimanche 22 Mars -2nd tour

À La Manoque

Dates sous réserve de modifications



Salon du collectionneur

Dimanche 5 Avril

À La Manoque

Organisé par l'Amicale des collectionneurs du Val de Garonne

CONCERT DES ORCHESTRES À L'ÉCOLE

Mardi 14 Avril 20h à La Manoque

Ce dispositif innovant développé dans les écoles de Tonneins représente une véritable opportunité de pratiquer la musique pour de nombreux jeunes. Venez découvrir leurs talents, le temps d'un concert…*Organisé par l'Ecole des Arts et les Pompons Bleus*

Avec le soutien de la ville de Tonneins, le Conseil Départemental 47, l'Association Orchestre à l'Ecole, Médipôle partenaires et l'Education Nationale

CONCERT DE PRINTEMPS

Dimanche 19 Avril

14h30 à La Manoque

Spectacle musical intergénérationnel par les élèves de l'Enseignement Musical, les élèves des orchestres à l'école et les musiciens de l'Harmonie des Pompons Bleus.

Une belle occasion pour les spectateurs de découvrir tous les talents des musiciens, des plus petits aux plus grands. Toujours un spectacle dynamique, de la nouveauté, de la fraîcheur, de la joie, de la gaité dans un tourbillon de notes et de chansons. Vous repartirez le cœur joyeux !

Un beau moment de partage en musique

Entrée au chapeau

Rens. : 06 08 07 64 06

Organisé par les Pompons Bleus



DON DU SANG

Lundi 27 avril de 08h - 12h30

Mardi 28 Avril de 15h – 19h

À Manoque - Salle la Mâte

Rens. : 06 40 31 18 48

MARCHÉ AUX FLEURS

Vendredi 1er Mai

Quartier Saint Pierre



CHŒUR EN SCÈNE

Mardi 26 Mai

20h30 à La Manoque



Depuis de nombreuses années, le chant choral scolaire est une priorité et une réalité objective dans le département.
Des spectacles de grande qualité ont lieu tous les ans et rassemblent plusieurs établissements scolaires d'un même secteur géographique.
Les professeurs d'Education Musicale réunis au sein de l'association « *Voix-si Voix-la* » s'engagent dans ce projet ambitieux en s'associant notamment aux musiciens locaux pour l'accompagnement orchestral.

Un spectacle plein d'énergie à partager en famille !

Réservations 05 53 69 40 13

Organisé par le Conseil Départemental

FOULÉES ET RANDOS DES MATINS VERTS

Dimanche 7 Juin



Dates sous réserve de modifications

CULTUREP

Jeudi 11 Juin

Manoque, Cinéma Rex, Collège Germillac et La Gabarre

Pour la 4ème année consécutive, la journée « CULTUREP » est l'occasion d'échanges multiculturels de la maternelle au collège au cours desquels chaque classe dévoile ses réalisations préparées au cours de l'année scolaire dans différents lieux de la ville.

FÊTE DU JEU

Samedi 13 Juin

Au jardin Public

Organisé par l'Amicale Laïque de Tonneins



FÊTE DE L'ECOLE DES ARTS

Samedi 13 Juin

10h : Portes ouvertes Ecole des Arts au Centre Culturel

17h : Concert des Elèves à La Manoque

20h30 : scène ouverte à La Manoque

Rens. : 05 53 79 45 99

MARATHON TRAC 47

Dimanche 14 Juin

Théâtre de Verdure et Jardin Public

Le TRAC 47 est un **Pôle Ressources Départemental pour le théâtre de amateurs, adultes et jeunes,** soutenu par le Conseil départemental de Lot et Garonne.

Dans une démarche d'éducation populaire, sans aucune ingérence dans le travail des troupes, le TRAC propose aux troupes et comédiens des « outils » pour aller plus loin dans leur propre travail théâtral : formations ponctuelles ou longues, rencontres, mise à disposition de matériel régie son et lumière, accès au répertoire, rencontres d'auteurs, échanges, sorties au spectacle, projets en partenariat avec collectivités, lieux culturels, artistes professionnels, structures ou assos du 47 ou hors 47 comme l'Aria Corse de Robin Renucci, les Tréteaux de France…

Le TRAC 47 œuvre pour la reconnaissance du théâtre amateur dans toute sa diversité, un théâtre exigent mais non élitiste, et de sa place et son rôle essentiels dans le monde associatif, économique, culturel de la société actuelle.

Les randos et marathons du théâtre amateur sont les rencontres théâtrales annuelles. Ce sont des temps de rencontres, d'échanges entre les troupes, entre les comédiens, entre les troupes et le public ; un temps de présentation du théâtre amateur dans toute sa diversité.

+ d'infos : *www.*trac47.jimdo.com





GALA DE DANSE DE L'AMICALE LAÏQUE

Samedi 27 et Dimanche 28 Juin

À la Manoque

Rens. : 05 53 84 42 65



DON DU SANG

Lundi 29 Juin de 08h - 12h30

Mardi 30 Juin de 15h – 19h

À Manoque - Salle la Mâte

Rens. : 06 40 31 18 48

ARTI SPORT - SPECTACLE DE DANSE

Samedi 4 et Dimanche 5 Juillet

À la Manoque

LES FESTI'ÉTÉ

Animations estivales en Juillet et Août

Rens; : 05 53 64 47 73

Organisées par Tonneins Animations

Dates sous réserve de modifications



Salon Arts et Peinture - Du 2 au 23 Octobre 2019



Exposition peinture et sculpture

Pour cette 40ème édition, réalistes ou figuratives, pastel, huile, aquarelle, bois, métal, les œuvres « remplissent » la salle Jean Caubet pour la curiosité de tous. L'occasion pour certains de franchir le pas d'exposer. Un beau moment à vivre autant pour les visiteurs que pour les artistes.

Exposition annuelle du Photo Club de Tonneins - Du 7 au 20 Novembre 2019



Exposition de photographies réalisées par l'association du Photo Club de Tonneins

Comme chaque année, les photographes amateurs du Club Photo proposent une exposition riche et de qualité. Les thèmes choisis pour cette édition sont « L'eau dans tous ses états » et « Traces ». L'occasion de découvrir la richesse du patrimoine qui nous entoure et le regard avisé de ces passionnés.

Exposition annuelle de l'Amicale du sourire - Du 13 au 21 Décembre 2019

Exposition sur porcelaine par l'association Amicale du Sourire

L'atelier des songes - Du 13 Janvier au 8 février 2020

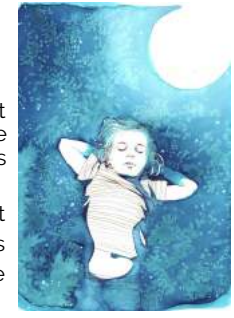

Exposition interactive et immersive de Juliette Armagnac

L'exposition "L'atelier des songes" se présente comme une série d'installations, d'objets et d'illustrations qui questionnent l'expérience du sommeil et du rêve. Vidéo, parcours sensoriel, jeux de lumières, dessins, masques, installations, invitent le jeune public, par un jeu d'interactions ludiques et poétiques, à libérer la parole sur les craintes, les angoisses et les peurs suscitées par le sommeil.

Comment appréhender la tombée de la nuit ? La perception altérée par le manque de luminosité ? Les fantasmes qui naissent quand les ombres gagnent du terrain ? Les sons qui troublent notre besoin de repos ? La naissance des rêves qui nous embarquent vers des mondes effrayants ou sublimes ? … Le monde des songes est un espace de liberté, un fantastique réservoir de créativité, qui offre une infinité de possibilités que le réel ne permet pas.

Centre Culturel Paul Dumail / 05 53 84 50 88
Avenue François Mitterrand 47400 Tonneins
Salle Jean Caubet (1er étage)



Exposition Les Pinceaux d'Arts - Du 5 au 16 Mai 2020

Exposition Peinture sur soie et porcelaine réalisée par l'association « Tonneins et ses pinceaux d'Arts »

Comme chaque année, les petites mains de l'association proposent une exposition-vente de tous les objets créés durant l'année. L'occasion de trouver le cadeau idéal pour la fête des mères et juste pour le plaisir d'offrir une de ces réalisations de qualité.

Les enfants de Tonneins exposent - Du 26 Mai au 13 Juin 2020

Exposition réalisée par les écoliers

Durant l'année scolaire, les élèves et leurs enseignants travaillent sur différents projets artistiques notamment avec Juliette Armagnac pour cette saison.

La fin de l'année scolaire est l'occasion de mettre ce travail en valeur. Certaines classes ont la possibilité d'investir le Centre Culturel et sa salle d'exposition pour présenter aux parents et au public leurs œuvres. Quelle imagination !

Renaissance Photo-graffik - Du 17 Juin au 11 Juillet 2020

Exposition de photographie de Nicolas Dumoulin

Le projet a vu le jour il y a trois ans lors de la troisième Jam de graffiti à Tonneins. Nicolas Dumoulin a fait ses armes de graffiti dans les années 90. A l'époque, ce média était perçu comme sauvage et destructeur. Depuis plus d'une décennie, on le voit émergé dans les villes et de plus en plus de jam, comme celle de Tonneins, mettent en avant le travail graphique des artistes de la rue. Voilà plus de quarante ans que le graff sévit dans les rues, ce qui pour lui constitue un renouveau de l'art, un nouveau moyen de s'exprimer, d'où ce parallèle avec les grands maîtres de la renaissance.



AU CENTRE CULTUREL PAUL DUMAIL

ENTRÉE LIBRE - Du Lundi au Vendredi 9H-12H et 14H-17H / Samedi 9H-13H / Fermé les dimanches et jours fériés *

*(sauf exception mentionnées sur les affiches)



LE SOUTIEN À LA CRÉATION & RÉSIDENCES ARTISTIQUES

Qui dit diffusion, dit création !

La ville de Tonneins accompagne les compagnies professionnelles dans leur parcours créatifs. Co-production, aide à la création, accueil en résidence, soutien financier ou technique sont autant d'axes essentiels développés par la municipalité. Cette saison, la Ville de Tonneins soutient :

- **Les Pompons Bleus** (aide à la programmation sur Les Quatre Saisons des Pompons Bleus)
- **L'Association Staccato**
- **La Cie Klah / Léa Darrault** – Spectacle de danse « FOU » . Résidence à la Manoque du 21 au 25 Octobre 2019.
- **Compagnie Prométhéé** - « Les séparables ». Résidence à la Manoque du 2 au 12 décembre 2019.
- **Compagnie Ribambelle** - « Opéra Pitchouns ». Spectacle co-produit.
- **Compagnie Oiseau Manivelle** - « Rue du Paradis rouillé ». Programmation après une résidence en Février 2019.

LES PARTENARIATS ASSOCIATIFS

Les partenariats avec les associations sont fréquents et riches.

Tonneins Animations est un partenaire fort de la commune par son engagement et de multiples manifestations municipales. Toujours partants et dynamiques, les bénévoles participent au **Salon Arts et Peinture**, **Carnaval , Festigaronne**, **animations de l'été, Marché de Noël.**

L'Ecole des Arts et les Pompons Bleus sont les moteurs musicaux de notre ville. Outre leur programmation, nos 2 associations musicales se sont engagées depuis plusieurs années sur le projet **Orchestre à l'école.**

Le Cinéma Rex s'associe régulièrement dans les manifestations municipales ou associatives.

Le photo-Club effectue régulièrement des reportages sur les manifestations de la Ville. Les photographes amateurs sont « garants » de nombreux souvenirs de notre Carnaval notamment

LES ACTIONS CULTURELLES & LA MÉDIATION



EDUCATION ARTISTIQUE

Les établissements scolaires (tous niveaux) de Tonneins sont au cœur des propositions.

Publics attentifs et très demandeurs, c'est toujours un plaisir de leur proposer des découvertes culturelles à travers différentes disciplines.

A l'occasion du **CARNAVAL,** les forces vives de Tonneins se mobilisent avec les établissements scolaires (élèves des écoles maternelles, primaires) et les associations.

Chaque classe bénéficie de **5 heures d'interventions musicales** (percussions, chant, batucadas…). Les élèves encadrés par des intervenants professionnels composent des fanfares musicales pour animer le cortège le Jour J !

Soit 179 heures de pratiques musicales pour près de 960 élèves… le rendu est époustouflant !

Ils pourront également profiter des **expositions** pour se sensibiliser à toutes les formes artistiques. Chacune d'elles permet de découvrir des approches, des techniques différentes et complémentaires. Les artistes sont toujours favorables à l'échange avec les élèves sur leur parcours, leur sensibilité et leur œuvre. Pour cette saison, **Juliette Armagnac** effectuera un travail approfondie avec les élèves. Ce projet est possible grâce au soutien de l'Education Nationale et la participation de la conseillère pédagogique en arts visuels.

Nous constatons avec plaisir que les propositions faites par le Service Culturel durant l'année sont un support de travail « exploitées » par les enseignants. Notre rôle est d'ouvrir les enfants vers la culture. Amener les élèves et le travail scolaire vers l'extérieur est un beau projet que nous sommes enchantés de proposer aux enfants Tonneinquais et lorsque on découvre leurs créations sur nos murs, nous pouvons être fiers d'eux… Encourageons-les à continuer !

LES REPRÉSENTATIONS JEUNE PUBLIC ET FAMILIALES - MANO

Les élèves pourront aussi bénéficier de nombreuses **séances scolaires** avec la programmation de MANO. Certains spectacles seront complétés par des initiations, des rencontres, des ateliers et encore la participation à la 1ère partie du spectacle !

9 spectacles et 13 représentations scolaires et 6 représentations Tout Public (de la crèche au lycée).

Les séances scolaires sont ouvertes au public au tarif normal.



LA MÉDIATHÈQUE MUNICIPALE

Centre Culturel Paul Dumail – Avenue François Mitterrand 47400 Tonneins

05 53 84 57 58 / bibliotheque@mairie-tonneins.fr

LES SERVICES...

Prêts de livres, revues, documents sonores, livres gros caractères et fonds local.
Consultation gratuite sur place des divers documents et de la presse quotidienne.
Emprunt de 7 documents pour 3 semaines sous conditions d'abonnement.
Accès à Internet / WII Zone – Postes informatiques disponibles ou accès à internet depuis votre ordinateur, tablette ou smartphone en vous procurant un code d'accès. Services gratuits.
Prêt de liseuses.
Accès à la Médiathèque Numérique gratuite : presse en ligne, films en streaming, téléchargement de livres numériques, espace jeunesse, auto-formation en ligne etc…

VOTRE MEDIATHEQUE EN LIGNE...

www.mediatheque.mairie-tonneins.fr

La Médiathèque de Tonneins est accessible en ligne.
Son portail internet vous propose d'accéder depuis chez vous à toutes les informations pratiques, de gérer votre compte abonné et d'effectuer des réservations.
Retrouvez les ressources de votre Médiathèque sur votre smartphone ou votre tablette avec l'application BibEnPoche.
Cette application vous donne accès à tous les services en ligne de votre médiathèque. Téléchargez gratuitement l'application sur l'App Store ou Google Play !

LES HORAIRES...

Section Adultes

Mardi 16h30/18h
Mercredi 10h/12h et 13h30/18h
Vendredi 10h/12h
Samedi 9h/13h

Horaires d'Eté (Juillet et Août)

Mardi, Mercredi, Vendredi et Samedi de 9h à 12h

Section Jeunesse

Mardi 16h30/18h
Mercredi 10h/12h et 13h30/18h
Samedi 9h/13h



Du 5 octobre au 2 novembre 2019

50 nuances de Sciences... Croquez la pomme !

Exposition et Animation familiale - gratuit

Pourquoi la mer est-elle bleue ? Pourquoi le chat ronronne-t-il ? Un monde sans moustiques ni cafards est-il possible ? Si vous voulez le savoir, rendez-vous à la Médiathèque pour découvrir une sélection d'ouvrages scientifiques qui intéressera toute la famille.

Ateliers Science : Observation et exploration pour « Partir dans l'espace » (date à définir).

Du 22 au 24 novembre 2019 - *Tonneins in Game*

Présentation des Ressources Numériques : livres, jeux, presse en ligne, musique, films, formation en ligne. Ateliers Contes Numériques pour enfants.

Vendredi 13 décembre 2019 - *Monsieur OURS...*



Spectacle de noël Tout public (à partir de 3 ans) à 20h30 - Salle La Gabarre.

Monsieur Ours a un secret et part dans la forêt pour trouver quelqu'un avec qui le partager… mais ce n'est pas si facile que ça de se faire écouter…

Un spectacle mêlant conte, musique, langage des signes et une bonne dose d'humour ! Nathalie la conteuse et Audrey la musicienne ont su conjuguer leur savoir-faire dans ce spectacle pour glisser de jolis mots et de la musique dans les oreilles des plus petits et des grands aussi !

Du 14 janvier au 08 février 2020 - *Soirée Contée*



Dans le cadre de l'Exposition « L'Atelier des songes » de Juliette ARMAGNAC

Salle Jean Caubet (Centre Culturel -1er étage)

Soirée contée en pyjama dans le décor de l'exposition – Tout public (4-8 ans) et date à définir.

Janvier/Février 2020 - *Espace ZEN*

Du 26 février au 28 mars 2020 - *Les Petites Personnes* de Christian VOLTZ

Exposition proposée par L'Imagier Vagabond - Salle Jean Caubet (Centre Culturel - 1er étage).

Une exposition toute nouvelle, pour entrer concrètement dans l'atelier et la création de Christian VOLTZ. Une belle invitation faite par l'artiste aux enfants à faire comme lui, et à découvrir les ressorts, ficelles et autres détournements d'objets, propre à son univers de poète glaneur et récupérateur de vielles bricoles. Thème de l'exposition : Collage, dessin, fabrication d'un livre, humour, objets, récupération, techniques d'illustration, volume.

Raconte-moi une histoire...

Rendez-vous les samedis : 21 septembre 2019, 16 novembre 2019, 25 janvier 2020, 21 mars 2020 et 30 mai 2020.

Lecture d'histoires dans la Médiathèque Jeunesse par une Bibliothécaire – Animation Tout Public à partir de 3 ans (gratuite mais sur inscription).

LES ÉQUIPEMENTS CULTURELS

LA MANOQUE

Cours de Verdun 47400 TONNNEINS
Programmation 05 53 84 50 88 Location 05 53 79 83 15





Le Complexe Culturel La Manoque est situé au cœur de la Ville, jouxtant le Jardin Public. Equipé de 2 salles dont la salle de spectacle, La Diligiente, le Complexe permet à la Ville de Tonneins d'accueillir depuis son ouverture en 2009 de nombreux artistes pour une programmation riche et variée. Salle modulable pouvant accueillir jusqu'à 1200 personnes, ce lieu moderne est complété par la salle d'activités La Mâte et le Théâtre de Verdure.

LE CENTRE CULTUREL PAUL DUMAIL & LA GABARRE

Avenue François Mitterrand - 47400 TONNEINS 05 53 84 50 88





Situé au cœur du centre-ville, le Centre Culturel Paul Dumail abrite le Service Culturel de la Ville, la billetterie des spectacles municipaux, la Salle de spectacle La Gabarre, la salle d'exposition Jean Caubet ainsi que la Médiathèque et de nombreuses associations.

LE CINÉMA REX

Le cinéma le Rex à Tonneins possède deux salles climatisées équipées en Dolby DTS numérique et peut accueillir jusqu'à 320 personnes.

Classé Art et Essai, Jeune Public et Patrimoine et répertoire, le Cinéma Rex propose une programmation diversifiée à destination de toute la famille. Il est équipé du numérique avec option 3D dans la grande salle.

De plus l'association - APACT - qui gère le Rex propose de nombreux rendez-vous :

Rencontres autour du cinéma Italien, Ciné Mômes, Cinéma en plein Air, des soirées thématiques suivies de débat ou Rencontres de réalisateur, Cinécologie dans le cadre de la semaine Européenne de Développement Durable, L'Europe au cinéma, les Opéras ballets, la diffusion de pièces de Théâtre de la comédie Française, Ciné Polar...







LE CINÉMA REX

Rue Maréchal Foch - 05 53 84 38 91

www.moncine.fr/cinema/tonneins/

Possibilité d'adhésion annuelle à l'association A.P.A.C.T Cinéma Rex - Formulaires d'adhésion disponibles sur place

Adhésion individuelle et nominative d'un montant de 10€ pour l'année donnant droit à un tarif préférentiel de 5.50€ valable à toutes les séances (hors majoration 3D).

Mentions légales - Crédits

Brigitte Fontaine : crédit photo ©T.Bartel

Le tour du théâtre en 80 minutes : Production : Compagnie Thomas Visonneau / Co-production : Théâtre des 13 Arches – Scène Conventionnée de Brive / Théâtre Jean Lurçat - Scène Nationale d'Aubusson - OARA Nouvelle-Aquitaine / Crédit Photo : ©Philippe Laurençon

L'homme qui rit : Chansons, musiques et création sonore : Cédric Moulié, Aude Gagnier, Pierre Chadelle, Jimmy Daumas / Scénographie : Romuald Borys / Lumières : Anne Gayan / Diffusion : Frédéric Bernhard et Scène & Cies / Une production « La Marguerite aux 4 vents » et « Scène & Cies »

Avec le soutien du Département de LotetGaronne et de La Ville de Casteljaloux

Opéra Pitchouns : Textes Henry Meilhac et Ludovic Halévy / Musique George Bizet Adaptation musicale Matthieu Léonard / Création lumière Nascimo Schobert / Décors Annie Le Part / Fabrication marionnettes et accessoires Cathy Tisné et Nathalie Tisné / Costumes Inge Zorn Gauthier / Régie technique Nascimo Schobert / © Sébastien Le Borgne 07

Histoire d'une mouette et d'un chat qui lui apprit à voler : "d'après Luis Sepúlveda" / Adaptation, mise en scène et jeu : Nadine PEREZ / Régisseur éclairage : Jean-François HAUTIN / Coproductions : Mairie du Haillan, Institut Départemental de Développement Culturel (IDDAC) , Conseil Régional Nouvelle-Aquitaine

Fou : Interprétation : Lucien Brabec, Guillaume Pique, Léa Darrault / Chorégraphie : Léa Darrault / Composition : Guillaume Pique / Création lumière : Victor Perrin / Scénographie : Carol Darrault / Direction artistique : Léa Darrault / Direction technique : Simon Rubio / Crédit Photo ©LéaCambré

Caroline Vigneaux Croque la pomme : De et avec Caroline Vigneaux / Mise en scène de Caroline Vigneaux / Musique de Maxime Desprez et Michaël Tordjman / JMDProductions

Rue du Paradis Rouillé : Mise en scène, écriture : Christine Cintas / Scénographie, assistance à la mise en scène : Pierre Charabas / Marionnettes : Pierre Charabas et Christine Cintas / Ombres : Fanny Luxe / Costumes marionnettes : Marie Lamaison, Clémentine Lienhart / Regards extérieurs : Antoine Boulin, Aurore Cailleret, Lolita Barozzi, Cathy Labit / Création lumière : Marion Durand / Création sonore : Audrey Gareste / Jeu : Pierre Charabas et Christine Cintas / Régie : Marion Durand ou Damien Calmont / Ce spectacle a été produit avec le soutien de : département des Landes (40), Saint-Paul-lès-Dax (40), Orthez (64), Tonneins (47), Capbreton (40), Théâtre de Gascogne (40),Théâtre des deux Mains/CC Villeneuve de Marsan (40), La Boîte à Jouer (33), Lacaze aux Sottises (64), Entracte (40), Café Boissec (40), Spirale (32), Ecolieu Jeannot (40). Ce spectacle bénéficie du soutien à la diffusion de l'OARA. Crédit Photo : ©l'oiseauManivelle

La dispute d'à peu près Marivaux : Adaptation et Jeu : Laure Bezolles / Direction d'actrice et regards exterieurs: Luc Faugère & Benjamin George

puis Julien Marot & Marie Magdeleine Cie Mmm...

Le cœur d'une femme ne bat pas seulement sous le sein gauche : ©JuliaBock

Vous voulez rire ? : Fabrication des marionnettes et du Castelet : Christian Nury et Jean-François Pascal / Regard extérieur : Nathalie Roques, Cie Le Jabron Rouge, Montboucher sur Jarbon / Avec le soutien à la création et à la diffusion : FOL 81 - Caronne Cabièces et Laetitia Baines - Centre Musical de Bourg-Lès-Valence (26)

Le séparables : Direction artistique, mise en scène et direction des ateliers : Luc Cognet / Jeu, musique, danse, direction des ateliers : Alice Gabriel / Jeu, musique et direction des ateliers : Rémy Deney / Partenaires : Conseil départemental de Lot et Garonne, Théâtre de Fumel, Théâtre Georges Leygues (Villeneuve sur Lot), Ville de Tonneins, Théâtre Olympia (scène conventionnée d' Arcachon).

Gretel & Hansel : Texte de Suzanne Lebeau / Mise en scène : Betty Heurtebise / Avec : Florence Coudurier et Romain Grard / Production : Carré-Colonnes. / Les Petites Pièces Vagabondes, répertoire de quatre pièces pour la jeunesse, par la compagnie la petite fabrique / Crédit Photo ©PierrePlanchenault

EXPOS : Nicolas Dumoulin / Photo Club de Tonneins / L'Atelier des Songes

Couverture et pages intérieures : ©AdobeStock / Service Communication Ville de Tonneins / B. Vidalie / N. Salban-Bousquet /Tonneins animations / Pompons Bleus / Cinéma Rex / M. Dubot

Nos soutiens et partenaires:


TONNEINS CULTURE
SPECTACLES
FANTAISIE
DÉCOUVERTES
THÉÂTRE
ÉMOTIONS
ARTISTES
HUMOUR
RÉFLEXION
DANSE
MUSIQUE
Programmation sous réserve de modifications. / Licences : 1-1101028 / 1-1101029- / 3-1101030
Conception & Réalisation : Service Communication Ville de Tonneins - Muriel Dubot / Juillet 2019 /



SERVICE CULTUREL

Centre Culturel Paul Dumail
Avenue François Mitterrand
47400 TONNEINS
05 53 84 50 88
culturel@mairie-tonneins.fr

SERVICE BILLETTERIE

Centre Culturel Paul Dumail
Du Lundi au Vendredi
8h45 à 12h et 13h45 à 17h
www.billetterie-tonneins.fr

COMPLEXE LA MANOQUE

Cours de Verdun
47400 TONNEINS

ville de
tonneins
www.mairie-tonneins.fr